



# İHRACATA YÖNELİK DEVLET DESTEKLERİ

T.C. TİCARET BAKANLIĞI  
İHRACAT GENEL MÜDÜRLÜĞÜ

18 Şubat 2020

# İHRACATA YÖNELİK DEVLET YARDIMLARI

(DFİF)

## İhracata Hazırlık Destekleri

- UR-GE
- Pazara Giriş Belgeleri

## Pazarlama Destekleri

- Pazar Araştırması
- Fuarlara Katılım
- Yurt Dışı Birim

## Yüksek Katma Değere Yönelik Destekler

- Tasarım
- Marka - Turquality



DÖVİZ KAZANDIRICI HİZMETLERE İLİŞKİN DESTEKLER

T.C. TİCARET BAKANLIĞI



1

• UR-GE Desteđi

2

• Pazara Giriş Belgelerinin Desteklenmesi

3

• Pazar Araştırması ve Pazara Giriş Desteđi

4

• Yurt Dışı Fuar Desteđi

5

• Yurt İçi Fuar Desteđi

6

• Yurt Dışı Birim, Marka ve Tanıtım Desteđi

7

• Tasarım Desteđi

8

• Marka – Turquality Desteđi

9

• Türkiye Ticaret Merkezleri



# UR-GE DESTEĐİ



# UR-GE DESTEĐİ

## MEVZUAT



2010/8 sayılı Uluslararası RekabetçiliĐin Geliştirilmesinin Desteklenmesi Hakkında TebliĐ

## AMAÇ

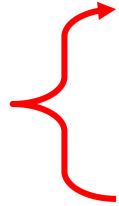

Şirketlerin Uluslararası Rekabet Güçlerinin Geliştirilmesi

## KAPSAM



- Şirketler
- İşbirliĐi Kuruluşları



# UR-GE DESTEĐİ

## DESTEK SÜRECİ





# UR-GE DESTEĐİ

## İHTİYAÇ ANALİZİ

- Proje Hazırlık Evresi
- Ortak Vizyon Oluřturma Evresi
- Makro & Mikro Rekabetçilik Analizleri
- Sektördeki Trendler
- Firma Analizleri
- Yurt Dıřı Pazar Fırsatları
- Proje Yol Haritası (3 Yıllık Stratejik Planlama)

**Destek Miktarı : 400.000 ABD Doları**

**Destek Oranı : %75**



# UR-GE DESTEĐİ

## EĐİTİM VE DANIŐMANLIK FAALİYETLERİ

- DıŐ Ticaret Yönetimi
- Uluslararası Pazarlama ve Elektronik Ticaret
- MarkalaŐma
- Inovasyon ve Kümelenme
- KurumsallaŐma ve İnsan Kaynakları Yönetimi
- Bilgi ve İletişim Teknolojileri
- Finansal Yönetim ve Risk Yönetimi
- Kalite ve Verimlilik
- Proje Yönetimi ve Stratejik Yönetim
- Moda ve Tasarım
- Bakanlıkça uygun görülen sektöre özgü konular

Destek Miktarı : 400.000 ABD Doları  
Destek Oranı : %75





# UR-GE DESTEĐİ

## KÜME TANITIM FAALİYETLERİ

- Küme Web Sitesi tasarımı
- Küme Tanıtım broşür/kitapçığı tasarım ve basımı
- Yazılı ve görsel tanıtımda çıkan küme tanıtımları
- Küme tanıtım filmi hazırlanması
- Küme logosunun tasarlanması
- **Yalnızca Türkçe veya yurt içine yönelik yapılan tanıtım desteklenmez**

**Destek Miktarı : 400.000 ABD Doları**

**Destek Oranı : %75**



# UR-GE DESTEĞİ

## YURT DIŐI PAZARLAMA FAALİYETLERİ

**Faaliyet başvurusu ve Ticaret Müşavirliđi ile irtibat**

### **Desteklenen Faaliyetler**

- Ortak pazar arařtırmaları
- Kurum ziyaretleri
- Eşleřtirme faaliyeti
- Küme tanıtım faaliyetleri

**Destek Miktarı : Program başına 150.000 Dolar**

**Destek Oranı : %75**



# UR-GE DESTEĐİ

## YURT DIŐI PAZARLAMA FAALİYETLERİ

### Destek Kapsamındaki Giderler

- Ulaşım giderleri
- Konaklama giderleri
- Tanıtım ve organizasyon giderleri
  - ✓ Tercümanlık gideri,
  - ✓ Toplantı ve ikili görüşmelerin yapıldığı yerlerin kiralama giderleri,
  - ✓ Görsel ve yazılı tanıtım giderleri
  - ✓ Halkla ilişkiler hizmeti gideri
  - ✓ Sergilenecek ürünlerin nakliye gideri

**Destek Miktarı : Program başına 150.000 Dolar**

**Destek Oranı : %75**



# UR-GE DESTEĐİ

## ALIM HEYETİ FAALİYETLERİ

### Desteklenen Faaliyetler

Yurt dıŐında yerleŐik ithalatçı firmaların, kurum ve kuruluşların, basın mensuplarının Türkiye'ye davet edilerek

- İkili iş görüşmeleri gerçekleştirilmesi
- Tesis ziyaretleri
- Meslek kuruluşu ziyaretleri desteklenir.

**Destek Miktarı : Program başına 100.000 Dolar**

**Destek Oranı : % 75**



# UR-GE DESTEĐİ

## ALIM HEYETİ FAALİYETLERİ

### Destek Kapsamındaki Giderler

- Ulaşım giderleri
- Konaklama giderleri
- Tanıtım ve organizasyon giderleri
  - ✓ Tercümanlık gideri,
  - ✓ Seminer, konferans, toplantı ve ikili görüşmelerin yapıldığı yerlerin kiralama giderleri,
  - ✓ Görsel ve yazılı tanıtım giderleri
  - ✓ Halkla ilişkiler hizmeti gideri

**Destek Miktarı : Program başına 100.000 Dolar**

**Destek Oranı : % 75**



# UR-GE DESTEĐİ

## İSTİHDAM

### Desteklenen Faaliyet

Proje kapsamında yürütölen programların organizasyonun ve koordinasyonunun sağlanması amacıyla en fazla **2 kişinin** işbirliği kuruluşu tarafından istihdam edilmesi

### Emsal işveren maliyeti

**Destek Miktarı : 2 Personel**

**Destek Oranı : % 75**



# UR-GE DESTEĐİ

## ŐİRKETLER İÇİN BİREYSEL DANIŐMANLIK

### Hedef Grup

- Proje Bazlı DesteĐe Katılan Firmalar

### Desteklenen Faaliyetler

- Bilgi ve İletişim Teknolojileri
- Finansal Yönetim ve Risk Yönetimi
- Kalite ve Verimlilik
- Üretim ve Tedarik Zinciri Yönetimi
- Bakanlıkça uygun görölen firma ihtiyaçlarına özgü diĐer konularda danışmanlık alımı

Destek Miktarı : 50.000 ABD Doları

Destek Oranı : %70



# UR-GE DESTEĞİ

Destek Kalemi	Destek %	Destek Limiti	Süre/Adet	Faydalanıcı
İhtiyaç Analizi, Eğitim, Danışmanlık, Tanıtım	75	400.000\$ / Proje	Proje Süresince (36 Ay)	İşbirliği Kuruluşları
Yurt Dışı Pazarlama (Ulaşım, Konaklama, Tanıtım ve Organizasyon)	75	150.000\$ / Program	10 program	İşbirliği Kuruluşları
Alım Heyeti (Ulaşım, Konaklama, Tanıtım ve Organizasyon)	75	100.000\$ / Program	10 program	İşbirliği Kuruluşları
İstihdam (2 kişi)	75	Emsal Brüt Ücret	2 kişi; Proje Süresince	İşbirliği Kuruluşları
Bireysel Danışmanlık	70	50.000\$ / yıl	3 Yıl	Şirketler





# PAZARA GİRİŞ BELGELERİNİN DESTEKLENMESİ



# PAZARA GİRİŞ BELGELERİNİN DESTEKLENMESİ

## MEVZUAT

2014/8 sayılı Pazara Giriş Belgelerinin Desteklenmesine İlişkin Karar

## AMAÇ

Şirketlerin, pazara girişte karşılaştıkları teknik engelleri aşmalarını sağlayan uluslararası nitelikteki belge ve sertifika alımına yönelik harcamalarının desteklenmesi

## KAPSAM

Şirketler



# PAZARA GİRİŞ BELGELERİNİN DESTEKLENMESİ

## PAZARA GİRİŞ BELGELERİ DESTEĞİ

### Hedef Grup

- Sınai / Ticari şirketler

### Desteklenen Faaliyetler

- Akredite edilmiş kurum ve/veya kuruluşlardan alınacak çevre ve kalite belgeleri, insan can, mal emniyeti ve güvenliğini gösterir işaretler ile test/analiz raporu alma giderleri
- Tarım ürünlerine ilişkin laboratuvar analizleri ve belgelendirme giderleri

**Destek Miktarı : 250.000 USD (Yıllık)**

**Destek Oranı : %50**



# PAZARA GİRİŞ BELGELERİNİN DESTEKLENMESİ

## DESTEKLENEN ÖRNEK BELGELER VE ANALİZLER

- ISO Serisi Belgeleri (OHSAS Belgesi Hariç)
- CE İşareti
- HACCP sertifikası
- GLOBAL GAP Belgesi
- Organik Ürün sertifikaları
- OEKOTEX sertifikası
- Tarım Ürünlerine İlişkin Analiz Belgeleri

# PAZAR ARAŐTIRMASI VE PAZARA GİRİŐ DESTEĐİ



# PAZAR ARAŞTIRMASI VE PAZARA GİRİŞ DESTEĞİ

## MEVZUAT

2011/1 sayılı Pazar Araştırması ve Pazara Giriş Desteği Hakkında Tebliğ

## AMAÇ

Şirketlerimizin ve işbirliği kuruluşlarımızın Pazar araştırması ve pazara giriş faaliyetlerinin desteklenmesi

## KAPSAM

- Şirketler
- İşbirliği Kuruluşları



# PAZAR ARAŐTIRMASI VE PAZARA GİRİŐ DESTEĐİ

## YURT DIŐI PAZAR ARAŐTIRMASI DESTEĐİ

### Hedef Grup

Sınai / Ticari Őirketler

### Desteklenen Faaliyetler

Bir Őirketten 2 kiŐinin (Őirket alıŐanı-ortaĐı) ihracat amacıyla yapacaĐı yurt dıŐı iŐ grŐmesi ziyaretleri iin ulaŐım ve konaklama masrafları

n onaya gerek bulunmamaktadır.

Trkiye'ye dnŐ tarihinden itibaren 3 ay iinde baŐvuru yapılmalıdır.

Destek Miktarı : 5000 ABD Doları (Yıllık 10 adet)

Destek Oranı : %70



# PAZAR ARAŐTIRMASI VE PAZARA GİRİŐ DESTEĐİ

## RAPOR DESTEĐİ

### Hedef Grup

- Sınai / Ticari Őirketler ve İŐbirliĐi KuruluŐları

### Destek Kapsamı

Uluslararası kuruluŐlara yaptırılan ve satın alınan

- Sektör raporları
- Ülke raporları
- Yabancı Őirket veya marka odaklı raporlar (mali ve hukuki raporlar dahil)
- Bakanlıktan Ön onay

**Destek Miktarı : 200.000 ABD Doları**

**Destek Oranı : %60 (Őirketler)**

**%75 (İŐbirliĐi kuruluŐları)**





# PAZAR ARAŐTIRMASI VE PAZARA GİRİŐ DESTEĐİ

## ŐİRKET SATIN ALMAYA YÖNELİK DANIŐMANLIK DESTEĐİ

### Hedef Grup

- Sınai / Ticari őirketler ve İőbirliĐi KuruluŐları

### Destek Kapsamı

Sadece yabancı őirket alımlarına yönelik olarak uluslararası kuruluŐlardan alınacak danıŐmanlık hizmetleri

- Mali DanıŐmanlık
- Hukuki DanıŐmanlık
- Bakanlıktan Ön onay

**Destek Miktarı :200.000 ABD Doları**

**Destek Oranı : %60 (Őirketler)**

**%75 (İőbirliĐi kuruluŐları)**



# PAZAR ARAŐTIRMASI VE PAZARA GİRİŐ DESTEĐİ

## SEKTÖREL TİCARET HEYETİ DESTEĐİ

### Hedef Grup

- İŐbirliĐi KuruluŐları
- 3 ay öncesinden ön onay

### Desteklenen Faaliyetler

- Ortak pazar araŐtırmaları
- Pazar ziyaretleri
- Ticaret heyetleri
- Yurt dıŐı fuar ziyaretleri
- EŐleŐtirme faaliyeti

**Destek Miktarı : 100.000 ABD Doları**

**Destek Oranı : %50 (İŐbirliĐi kuruluşları)**

**Hedef ve Öncelikli Ülkeler %60**



## SEKTÖREL TİCARET HEYETİ DESTEĐİ

### Destek Kapsamındaki Giderler

- Ulaşım giderleri
- Konaklama giderleri
- Tanıtım ve organizasyon giderleri
  - ✓ Tercümanlık gideri,
  - ✓ Toplantı ve ikili görüşmelerin yapıldığı yerlerin kiralama giderleri,
  - ✓ Görsel ve yazılı tanıtım ve reklam giderleri
  - ✓ Halkla ilişkiler hizmeti gideri

**Destek Miktarı : 100.000 ABD Doları**  
**Destek Oranı : %50 (İşbirliği kuruluşları)**  
**Hedef ve Öncelikli Ülkeler %60**



## ALIM HEYETİ DESTEĐİ

### Hedef Grup

- İŐbirliĐi KuruluŐları
- 3 ay öncesinden ön onay

### Desteklenen Faaliyetler

Yurt dıŐında yerleŐik ithalatçı firmaların, kurum ve kuruluşların, basın mensuplarının Türkiye'ye davet edilerek

- İkili iş görüşmeleri gerçekleştirilmesi
- Tesis ziyaretleri
- Meslek kuruluşu ziyaretleri desteklenir.

**Destek Miktarı : 75.000 ABD Doları**

**Destek Oranı : %50 (İŐbirliĐi kuruluşları)**

**Hedef ve Öncelikli Ülkeler %60**



# PAZAR ARAŞTIRMASI VE PAZARA GİRİŞ DESTEĞİ

Pazara Giriş	Destek %	Destek Limiti	Süre/Adet	Faydalanıcı
Yurtdışı Pazar Araştırması Gezisi (Ulaşım, Konaklama)	70	5.000 \$ / seyahat	10 Adet / Yıl	Şirketler
Pazara Giriş (Rapor; Şirket satın almaya yönelik danışmanlık)	60	200.000 \$ / yıl	Yıllık	Şirketler
	75	200.000 \$ / yıl	Yıllık	İşbirliği Kuruluşları
Alım Heyeti (Ulaşım, Konaklama, Tanıtım ve Organizasyon)	50	75.000 \$ / Program	10 program / Yıl	İşbirliği Kuruluşları
Sektörel Ticaret Heyeti (Ulaşım, Konaklama, Tanıtım ve Organizasyon)	50	100.000 \$ / Program	5 program / Yıl	İşbirliği Kuruluşları

# YURT DIŐI FUAR DESTEĐİ



# FUAR MEVZUATI

YURT DIŐINDA FUAR DÜZENLENMESİNE VE DEĐERLENDİRİLMESİNE İLİŐKİN  
2010/5 SAYILI TEBLİĐ

↘ Fuar izinleri ve organizatörler

↘ Fuarların takibi

**1 TEMMUZ 2017 TARİHİ İTİBARIYLA** YURT DIŐINDA GERÇEKLEŐTİRİLEN FUAR  
KATILIMLARININ DESTEKLENMESİNE  
İLİŐKİN 2017/4 SAYILI KARAR

↘ Destek uygulamaları

↘ Oranlar, azami destek miktarları



# YURT DIŐI FUAR DESTEĐİ

## MEVZUAT

2017/4 sayılı Yurtdiőında Gerçekleőtirilen Fuar Katılımlarının Desteklenmesine İliŐkin Karar

## AMAÇ

Őirketlerimizin yurt dıŐı fuarlara iŐtiraklerinin ve sektörel nitelikteki uluslararası fuarlara bireysel katılımlarının özendirilmesi

## KAPSAM

- Őirketler
- Üretici/imalatçı Organizasyonları





# YURT DIŐ FUAR DESTEĐİ

## KATILIM TÜRLERİ

- **YURT DIŐ FUAR ORGANİZASYONU KAPSAMINDA**
  - MİLLİ KATILIM ORGANİZASYONLARI
  - TÜRK İHRAÇ ÜRÜNLERİ FUARI
  - SEKTÖREL TÜRK İHRAÇ ÜRÜNLERİ FUARI
  - YABANCI FİRMA KATILIMLI SEKTÖREL FUAR
- **BİREYSEL KATILIMLI FUARLAR**



# YURT DIŐ FUAR DESTEĐİ

➤ **Milli Katılım Organizasyonları:** Yabancı ana organizatörün düzenlediĐi fuara yetkili organizatör koordinatörlüğünde Türk katılımcıların iŐtirakidir.

➤ Genel nitelikli

➤ Sektörel nitelikli

➤ **Türk İhraç Ürünleri Fuarları :** Yetkili organizatörlerce sadece Türk ihraç ürünlerinin tanıtımı amacıyla düzenlenen genel nitelikli yurt dışı fuarlardır.

➤ **Sektörel Türk İhraç Ürünleri Fuarları :** Yetkili organizatörlerce sadece Türk ihraç ürünlerinin tanıtımı amacıyla düzenlenen sektörel nitelikli yurt dışı fuarlardır.

➤ **Yabancı Firma Katımlı Sektörel Fuarlar :** Yetkili organizatörlerce düzenlenen sektörel nitelikli yurt dışı fuarlara yabancı firmaların da katıldığı fuarlardır.



# YURT DIŐI FUAR DESTEĐİ

## BİREYSEL KATILIM:

İhracatçı Birlikleri Genel Sekreterliklerinden gelen taleplere istinaden veya re'sen Bakanlıkça (İhracat Genel Müdürlüğü) belirlenerek Bakanlık resmi web sayfasında ilan edilen ve yurt dışında düzenlenen desteklenecek sektörel nitelikteki uluslararası fuarlar listesinde yer alan fuarlara katılımcıların doğrudan katılımlarıdır.



# YURT DIŐI FUAR DESTEĐİ

## DESTEĐE ESAS TUTAR

Bakanlık tarafından belirlenerek resmi web sayfasında ilan edilen; **yer kirası, nakliye, ulařım ve standı iliřkin giderlere** karřılık olarak katılımcıya **metrekare bazında** ödenecek bedel.

- ✓ Yurt dıőı fuar organizasyonlarında; **fuarı bazında**
- ✓ Bireysel katılımı desteklenen fuarlarda; **fuarı ve/veya ülke ve/veya sektör bazında** belirlenir.



# YURT DIŐI FUAR DESTEĐİ

## DESTEK ÜST LİMİTLERİ ve ORANLARI

Genel Fuarlarda azami **77.000 TL**

Sektörel Fuarlarda azami **117.000 TL**

Prestijli Fuarlarda azami **394.000 TL**

*DesteĐe esas tutar, fuar ve/veya ÷lke ve/veya sektör bazında metrekare başına belirlenen yaklaşık toplam maliyetin %50'sini, Bakanlıkça belirlenen hedef ÷lkelerde ise %70'ini geçemez.*

## ORGANİZATÖR TANITIM DESTEĐİ

Genel Fuarlarda azami **504.000 TL**

Sektörel Fuarlarda azami **790.000 TL**

İlave Tanıtım DesteĐi **504.000 TL**



# YURT DIŐI FUAR DESTEĐİ

## 2020-2021 YILLARI İÇİN HEDEF ÜLKELER

- ABD
- Brezilya
- Çin
- Etiyopya
- Fas
- Güney Afrika
- Güney Kore
- Hindistan
- Irak
- İngiltere
- Japonya
- Kenya
- Malezya
- Meksika
- Özbekistan
- Rusya
- Şili



# YURT İÇİ FUAR DESTEĞİ



# YURT İÇİ FUAR DESTEĞİ

## MEVZUAT

2014/4 sayılı Sektörel Nitelikli Uluslararası Yurt İçi Fuarların Desteklenmesine İlişkin Karar

## AMAÇ

Sektörel nitelikli uluslararası yurt içi fuarların dış tanıtımının sağlanması ve uluslararası düzeyde katılımın arttırılması

## KAPSAM

- Şirketler





# YURT İÇİ FUAR DESTEĞİ

Destek Kalemi	Destek Oranı %	Destek Limiti	Süre/Adet	Faydalanıcı
Yer Kirası ve Stand Konstrüksiyonu	50%	41.000 TL	-	Katılımcı



# YURT DIŐI BİRİM, MARKA VE TANITIM DESTEĐİ



# YURT DIŐI BİRİM, MARKA VE TANITIM DESTEĐİ

## MEVZUAT

2010/6 Sayılı YurtdıŐı Birim, Marka ve Tanıtım Faaliyetlerinin Desteklenmesi Hakkında TebliĐ

## AMAÇ

Őirketlerin yurt dıŐı pazarlara giriŐ ve tutunmalarının desteklenmesi

## KAPSAM

- Őirketler
- İŐbirliĐi KuruluŐları



# YURTDIŐI BİRİM, MARKA VE TANITIM DESTEĐİ

- Firmalarımızın ve İşbirliĐi Kuruluşlarının yurtdıőında gerçekleőtirdikleri tanıtım faaliyetleri, yurtdıőında açtıkları birimlerine iliőkin kira giderleri ve marka tescili giderleri desteklenmektedir.
- Bir firmanın en fazla 25 farklı birimi için destek verilebilir.
- İpotekli satış (mortgage) yöntemiyle satın alınan birimler için ödeme taksiti (anapara ödemesi) bu TebliĐ kapsamında kira gideri olarak deĐerlendirilir.
- Yurt dıőı ana sanayiye orijinal parça üreten/tedarik eden őirketlerin depo gideri ve depolama hizmeti destek kapsamındadır. (%50 – yıllık 250.000 \$)



# YURTDIŐI BİRİM, MARKA VE TANITIM DESTEĐİ

ÖRNEK  
BİRİM KİRA  
DESTEĐİ  
SÜRECİ





# YURTDIŐI BİRİM, MARKA VE TANITIM DESTEĐİ

## Desteklenen Faaliyetler

- TV ve RADYO
- İNTERNET
- BASILI TANITIM
- İÇ VE DIŐ MEKANLARDA GERÇEKLEŐTİRİLEN TANITIM
- ÖZEL TANITIM GİDERLERİ
- DİĐER TANITIM HARCAMALARI

**Destek Miktarı : Yıllık 250.000 Dolar**

**Destek Oranı : %60-80**

**Destek Süresi : 4 Yıl**

**TANITIM  
DESTEĐİ**



# YURTDIŐI BİRİM, MARKA VE TANITIM DESTEĐİ

## MARKA TESCİL DESTEĐİ

### Desteklenen Faaliyetler

Yurt dıŐında Marka Tescili ve Korunması

**Destek Miktarı : Yıllık 50.000 Dolar**

**Destek Oranı : %50**

**Destek Süresi : 4 Yıl**



# YURTDIŐI BİRİM, MARKA VE TANITIM DESTEĐİ

Destek Kalemi	Destek %	Destek Limiti	Süre/Adet	Faydalanıcı
Birim Kira	Ticari:40-Sınai:50	75.000\$-120.000\$ / birim başına yıllık	4 yıl / ülke Firma başına 25 birim	Őirketler/ İŐbirliĐi KuruluŐları
Tanıtım Faaliyetleri (görsel ve yazılı tanıtım, sponsorluk, web sitesi tasarımı, reklam panoları, katalog, eŐantiyon, sunum, konferans)	60	150.000\$ - 250.000\$/ülke, yıl	4 yıl	Őirketler/ İŐbirliĐi KuruluŐları
YurtdıŐı Marka Tescili	50	50.000\$ / yıl	4 yıl	Őirketler

Not 1: Hedef ülkelere +10% destek

Not 2: Birimlerde Türkiye'den ihraç edilen Türk ürünlerinin sergilenmesi gerekmektedir

Not 3: Őirket merkezinin Kalkınmada Öncelikli İllerde (4.5.6 bölge) olması durumunda 10 baz puan ilave





# TASARIM DESTEĐİ



# TASARIM DESTEĐİ

## MEVZUAT

2008/2 Sayılı Tasarım DesteĐi Hakkında  
TebliĐ

## AMAÇ

Türkiye'de tasarım ve inovasyon  
kültürünün oluşturulması ve  
yaygınlaştırılması

## KAPSAM

- Tasarımcı şirketleri
- Tasarım ofisleri
- Şirketler
- İşbirliĐi kuruluşları



# TASARIM DESTEĐİ - TANIMLAR

- **Tasarım ve Ürün Geliştirme Projeleri:** Firmaların moda, endüstriyel tasarım ve inovasyon kapasitelerinin artırılarak, ihracata dönük katma değerli ürün üretmeleri amacıyla uygulanacak projeler
- **Tasarımcı:** Faaliyet alanına göre ilgili mesleki örgüte üye olan veya tasarım ya da tasarımla ilgili alanlarda yükseköğrenim görmüş Türk tasarımcılar
- **Tasarımcı Şirketi:** Türk Ticaret Kanunu hükümlerine göre kurulmuş, Türkiye’de ticari ve/veya sınai faaliyette bulunan, tasarımcının ortak olduğu, endüstriyel ürün tasarımı veya moda tasarımı alanlarında faaliyet göstermekte olan şirketler
- **Tasarım Ofisi:** Türk Ticaret Kanunu hükümleri çerçevesinde kurulmuş ve sadece tasarım hizmeti ve/veya danışmanlığı faaliyetinde bulunan ve bünyesinde en az üç adet tasarımcı bulunan endüstriyel ürün tasarımı veya moda tasarımı alanlarında faaliyet göstermekte olan şirketler
- **İşbirliği kuruluşu:** Türkiye İhracatçılar Meclisi, Türkiye Odalar ve Borsalar Birliği, Dış Ekonomik İlişkiler Kurulu, ihracatçı birlikleri, tasarım konusunda iştigal eden dernek, birlik ve vakıfları, ticaret ve/veya sanayi odaları, endüstri bölgeleri, organize sanayi bölgeleri, teknoloji geliştirme bölgeleri, sektör dernekleri ve kuruluşları, sektörel dış ticaret şirketleri, ticaret borsaları, işveren sendikaları ile imalatçıların kurduğu dernek, birlik ve kooperatifler



# TASARIMCI ŞİRKETLERİ, TASARIM OFİSLERİ VE İŞBİRLİĞİ KURULUŞLARININ DESTEKLENMESİ

TASARIM DESTEĞİ					
Destek Kalemi	Destek Oranı %	Destek Limiti		Süre/Adet	Faydalanıcı
		<b>Tasarımcı Şirketleri</b>	<b>Tasarım Ofisleri</b>		
Reklam, Tanıtım, Pazarlama	50%	300.000 \$/yıl	150.000 \$/yıl	4 Yıl	Tasarımcı Şirketleri - Tasarım Ofisleri
Kira		200.000 \$/yıl	100.000 \$/yıl		
Kurulum/Dekorasyon Giderleri		100.000 \$/yıl	50.000 \$/yıl		
Patent, Faydalı Model ve Endüstriyel Tasarım Tescilli Giderli		50.000 \$/yıl	50.000 \$/yıl		
Tasarımcıların Brüt Maaş Giderleri		150.000 \$/yıl	200.000 \$/yıl		
Danışmanlık Giderleri		200.000 \$/yıl	100.000 \$/yıl		
Tanıtım (Tasarım Yarışmaları Organizasyonları vb.)	50%	300.000 \$/yıl		Faaliyet Bazında Destek	İşbirliği Kuruluşları
Tasarım Yarışmalarında Dereceye Giren Tasarımcıların Yurtdışı Eğitim ve Yaşam Giderleri	Yıllık Azami 60 Adet Tasarımcı	Eğitim masrafları+ 1.500 \$/ay			



# TASARIM DESTEĐİ

TASARIM ve ÜRÜN GELİŐTİRME PROJELERİNİN DESTEKLENMESİ				
Destek Kalemi	Destek Oranı %	Destek Limiti	Süre/Adet	Faydalanıcı
Tasarımcı Modelist Mühendis Brüt Maaş Giderleri	50%	1.000.000 \$ / Proje Başına	3+2 Yıl	Őirketler
Alet Teçhizat Malzeme Yazılım Giderleri		250.000 \$ / Proje Başına		
Seyahat ve Web Sitesi ÜyeliĐi Giderleri		150.000 \$ / Proje Başına		

# MARKA VE TURQUALITY DESTEĐİ



# MARKA VE TURQUALITY DESTEĐİ

## MEVZUAT

2006/4 Sayılı Türk Ürünlerinin Yurtdışında Markalaşması, Türk Malı İmajının Yerleştirilmesi ve Turquality'nin Desteklenmesi Hakkında Tebliğ

## AMAÇ

- Markalaşma bilinci ve sürecini hızlandırmak
- Mallarımızın dış pazarlara girişini ve tutundurulmalarını kolaylaştırmak
- Olumlu Türk malı imajı sağlamak ve yerleştirmek
- Dünya çapında markalar oluşturmak

## KAPSAM

Şirketler



# TURQUALITY/MARKA DESTEĞİ

## TURQUALITY® Vizyon ve Hedefleri

### Kurum Gelişim Aşamaları







# TURQUALITY/MARKA DESTEĞİ

## Destek Kapsamına Alınma Süreci

Bakanlığa  
Başvuru

Ön İnceleme Çalışması

Destek  
Başlangıcı

Markalaşma Yol Haritası

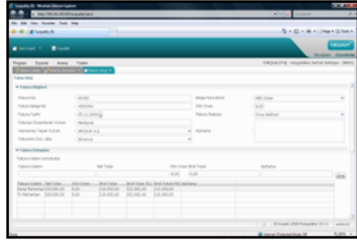

TURQUALITY® Otomasyon  
Sistemi



**Bakanlık Değerlendirmesi**  
*Markanın destek kapsamına devam edip etmeyeceğine karar verilmesi*

**Performans Denetimi**

**Projelerin Hayata Geçirilmesi**



# TURQUALITY/MARKA DESTEĐİ

## Ön İnceleme Çalıřmaları

### Deđerlendirme Alanları

#### Firmanın Ana Yetkinlikleri

MARKA PERFORMANSI  
VE YÖNETİMİ

PAZARLAMA, SATIŐ  
YÖNETİMİ

TEDARİK ZİNCİRİ  
YÖNETİMİ

YENİ ÜRÜN TASARIMI  
VE İNOVASYON

#### Destek Fonksiyonlar

STRATEJİ VE KURUMSAL  
PERFORMANS

İNSAN  
KAYNAKLARI

YÖNETİŐİM

BİLGİ  
SİSTEMLERİ VE  
DİJİTALLEŐME

#### Nihai Performans Ölçütleri

Finansal  
Performans

Marka  
Performansı

Deđerlendirme Sonucu



# Marka Destek Programı

DESTEK SÜRESİ: 4 yıl  
DESTEK ORANI: %50

MARKA-PATENT TESCİL  
(yıllık 315.000 TL\*)

SERTİFİKASYON-RUHSATLANDIRMA  
PAZAR ARAŞTIRMASI  
(yıllık 1.581.000 TL\*)

MODA/ENDÜSTRİYEL TAS./  
MÜHENDİS GİDERLERİ  
(yıllık 1.264.000 TL\*)

TANITIM  
(yıllık 2.530.000 TL\*)

KİRA  
KURULUM-DEKORASYON  
MAHAL ARAŞTIRMASI  
(Mağaza, showroom, reyon,  
raf, corner, vb.)  
(yıllık 8.222.000 TL\*)

DANIŞMANLIK  
Strateji, operasyon,  
organizasyon, teknoloji  
(yıllık 1.898.000 TL\*)

FRANCHISE  
(Kira, dekorasyon)  
(630.000 TL\*/mağaza)



# TURQUALITY® Destek Programı

DESTEK SÜRESİ: (Her yeni hedef ülke için 5 yıl destek)  
DESTEK ORANI: %50

MARKA-PATENT TESCİL

SERTİFİKASYON-RUHSATLANDIRMA  
PAZAR ARAŞTIRMASI  
(yıllık 3.164.000 TL)

MODA/ENDÜSTRİYEL TAS./  
MÜHENDİS GİDERLERİ  
(aynı anda en fazla 10 kişi)

TANITIM

KİRA  
KURULUM-DEKORASYON  
MAHAL ARAŞTIRMASI  
Mağaza, showroom, reyon,  
raf, corner, vb.)

DANIŞMANLIK  
Strateji, operasyon,  
organizasyon, teknoloji  
(yıllık 3.164.000 TL)

FRANCHISE  
(Kira, dekorasyon)



# TURQUALITY/MARKA DESTEĞİ

## Diğer Destek Unsurları

### YÖNETİCİ GELİŞTİRME PROGRAMI

**Koç Üniversitesi**  
**Sabancı Üniversitesi**  
**İstanbul Üniversitesi**  
**Bilkent Üniversitesi**

### VİZYON SEMİNERLERİ

**Jack Trout**  
**Don Peppers**  
**Philip Kotler**  
**Robert Kaplan**  
**Jagdish Sheth**  
**Muhtar KENT**  
**Vijay GOVINDARAJAN**

### MARKA TÜRKİYE

**Jacob Benbunan**  
**V. Sunil**  
**Serdar Erener**  
**Hidayet Türkoğlu**  
**Peter Kenyon**  
**Jeffi Medina**  
**JörgenVig Knudstorp**  
**Renzo Rosso**  
**Juan Carlos Beloso**  
**Morgan Freeman**





# TURQUALITY/MARKA DESTEĞİ





# TÜRKİYE TİCARET MERKEZLERİ



# TÜRKİYE TİCARET MERKEZLERİNİN DESTEKLENMESİ

## MEVZUAT

2010/6 Sayılı Yurtdışı Birim, Marka ve Tanıtım Faaliyetlerinin Desteklenmesi Hakkında Tebliğ

## AMAÇ

Şirketlerin yurt dışı pazarlara giriş ve tutunmalarının desteklenmesi

## KAPSAM

- İşbirliği Kuruluşları





# TTM DESTEĞİ

## Destek Süreci

İşbirliği Kuruluşları üyelerinden gelen talepler dikkate alınarak oluşturulan TTM Projesi ile Bakanlığa ön onay başvurusunda bulunulur.

Bakanlığın ön onayını müteakip TTM'nin yer alacağı lokasyon seçimi için araştırma yapılır.

Bakanlığımızın da katılımıyla yapılan değerlendirme sonrasında lokasyon hususunda uygun görüşünü müteakip yurt dışındaki işletici şirket kurulur ve kira sözleşmesi yapılır.

Bunu müteakip adres, alan, maliyet gibi TTM'ye, kurulan işletici şirkete ve gerçekleştirilecek harcamalara ilişkin detaylı bilgilerin yer aldığı Proje Nihai Onay Başvuru Formu ile Bakanlığa başvurulur.

Bakanlıkça uygun görülen projeye nihai onay verilir.

Kullanıcı Şirket, İşletici Şirket vasıtasıyla TTM'de faaliyet gösterir.

Destek ödemesi İşbirliği Kuruluşu/ İşbirliği Kuruluşunun Türkiye'de kurduğu şirkete yapılır.

TTM, Ticaret Müşavirliğinin koordinasyon ve denetiminde faaliyetlerini yürütür.



# TÜRKİYE TİCARET MERKEZLERİ

## ✓ TTM

Türkiye Ticaret Merkezi: Kuruluş ve işleyişine ilişkin usul ve esasları Bakanlıkça belirlenen, işletici şirket tarafından yurt dışında açılan, Kullanıcı Şirketlerin Türkiye’de üretilen ürünlerinin tanıtım ve pazarlanmasında etkinlik sağlanması amacıyla mağaza/ofis/depo/showroom birimlerini bulunduran ve danışmanlık/ iş geliştirme hizmetlerinin sunulduğu merkezler.

TTM	SATIN ALMA	KİRA	İSTİHDAM	KURULUM/ DEKORASYON	TANITIM
Destek Oranı*	%60	%60	%60	%60	%60
Destek Tutarı (USD)	6.000.000 \$ (bir defaya mahsus)	1.500.000\$ (yıllık)	500.000\$ (10 kişi) (yıllık)	300.000\$/TTM	300.000\$ (yıllık)
Destek Süresi **	-	5 yıl	5 yıl	-	5 yıl

\* Bakanlıkça belirlenen Hedef ve Öncelikli Ülkelerde destek oranı %15 artırılabacaktır

\*\* 5 Yılın Sonunda Üstün Performans Sağlayan TTM'lere +5 Yıl Destek sağlanır.



# NOTLAR

- **Mevzuat**
- [www.ticaret.gov.tr](http://www.ticaret.gov.tr)
- **Bankacılık Sistemi**
- **Yurt Dışında düzenlenen Belgeler**
- **Destekleme ve Fiyat İstikrar Fonu (DFİF)**
- **Merkez Bankası**
- **Mahsup İşlemi**
- **Ödemelerde Para Birimi TL**
- **Başvurular KEP üzerinde E-imza ile**



# İHRACATA YÖNELİK DEVLET DESTEKLERİ

1

• UR-GE Desteđi - **A**

2

• Pazara Giriş Belgelerinin Desteklenmesi - **A**

3

• Pazar Araştırması ve Pazara Giriş Desteđi - **A**

4

• Yurtdışı Fuar Desteđi - **B**

5

• Yurtiçi Fuar Desteđi - **B**

6

• Yurtdışı Birim, Marka ve Tanıtım Desteđi - **C**

7

• Tasarım Desteđi - **C**

8

• Marka – Turquality Desteđi - **C**

9

• Türkiye Ticaret Merkezleri – **C**

**A** - Kobi ve Kümelenme Destekleri Daire Başkanlığı

**B** - Fuar İzinleri ve Destekleri Daire Başkanlığı

**C** - Markalaşma ve Tasarım Destekleri Daire Başkanlığı



# TEŞEKKÜRLER...

İhracat Genel Müdürlüğü  
Markalaşma ve Tasarım Destekleri Dairesi Başkanlığı

E-posta: [markalasma@ticaret.gov.tr](mailto:markalasma@ticaret.gov.tr)